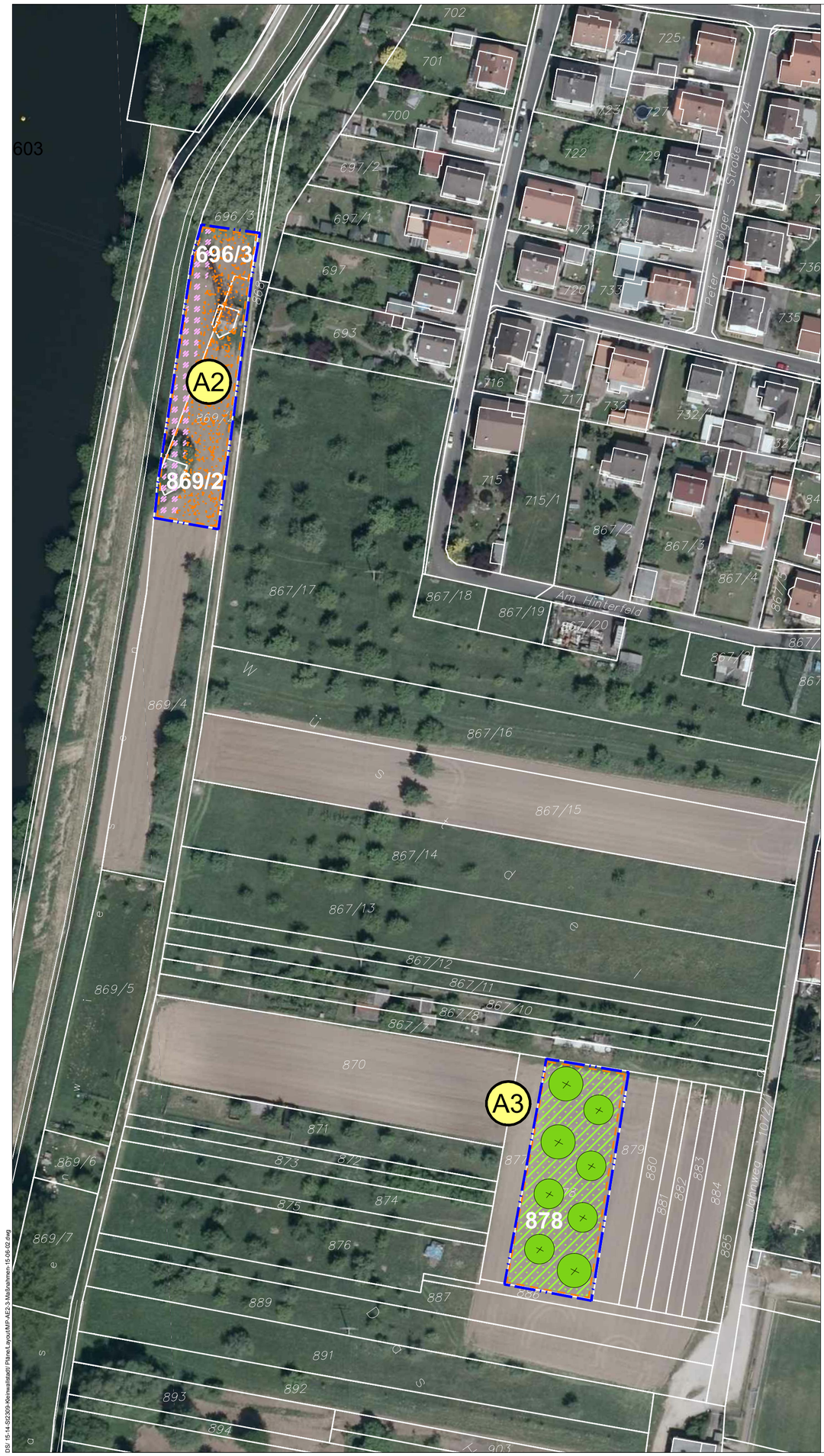

Übersichtslageplan (unmaßstäblich)

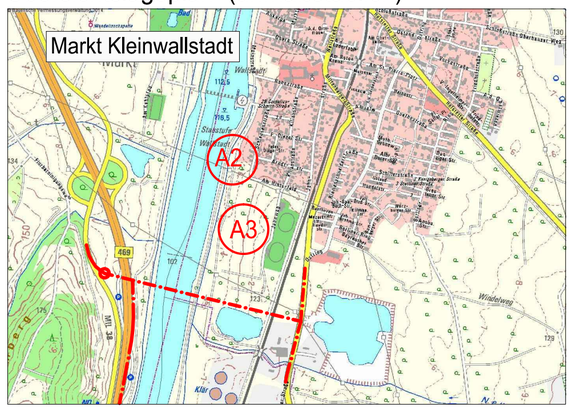

A2	Fl.Nrn: 696/3, 869/2 Gmkg. Kleinwallstadt, Gmde. Kleinwallstadt	K1 - K2

Entwicklung von Feuchtlebensraum im Bereich Hinterfeld, Obere Wasenwiese

Ziel:
- Entwicklung von typischer Gewässerbegleitvegetation entsprechend dem Standortgadienten

Maßnahmen:
- Entwicklung typischer Gewässerbegleitvegetation entlang des Grabens durch natürliche Sukzession (Röhricht)
- Entwicklung der Brachfläche durch natürliche Sukzession und extensive Pflege (einmalige Mahd im Herbst)
- Erhalt der prägenden Platanen im Norden

Vorwert der Fläche:
- Junge Ackerbrache auf mittlerem Standort mit landschaftsbild-prägenden Platanen, Entwässerungsgraben auf der Westseite angrenzend

Flächengrößen:
- Gesamtfläche: 0,2262 ha
- Anrechenbare Fläche: 0,1750 ha

A3	Fl.Nr: 878 Gmkg. Kleinwallstadt, Gmde. Kleinwallstadt	K1

Anlage einer Streuobstwiese im Bereich Hinteres Feld

Ziel:
- Schaffung von landschaftstypischen, in das Umfeld eingepassten Kleinstrukturen als Lebensraum für Tiere und Pflanzen

Maßnahmen:
- Anlage einer Streuobstwiese durch Pflanzung von 8 Hochstämmen regionaler Obstbaumsorten
- Entwicklung der Krautflur durch jährliche Mahd **nach** dem 15. Juni mit Abfuhr des Mähguts; keine Düngung

Vorwert der Fläche:
- Junge Ackerbrache, artenarm

Flächengrößen:
- Fläche: 0,1827 ha
- Anrechenbarer Flächenanteil: 0,1827 ha

LEGENDE

Maßnahmen

- Planfeststellungsgrenze
- Grenze Ausgleichsmaßnahme
- A2 Maßnahmennummer Ausgleichsmaßnahme
- Gemeindegrenze Kleinwallstadt
- Entwicklung einer Gewässerbegleitvegetation
- Entwicklung einer Brachfläche
- Entwicklung extensiven Grünlandes durch jährliche Mahd **nach** dem 15.06.!
- Anlage einer Streuobstwiese

Maßnahmen-Nr. — Bezug zur fortlaufenden Konfliktnummer

A2	Waldumbau	K1
Beschreibung der Maßnahme mit Flächenangabe (... ha)		

Erläuterung der Maßnahme

A = Ausgleichsmaßnahme
E = Ersatzmaßnahme

0m — 100m

Geobasisdaten © Bayerische Vermessungsverwaltung

ROLAND RAAB
Dipl.-Ing. (FH) Landschaftsarchitekt
Rosenaustr. 5 90429 Nürnberg
Tel: 0911/262077 mobil: 0171/5431835
e-mail: roland.raab@fen-net.de

bearbeitet:	29.08.14	Heyne
gezeichnet:	29.08.14	Kischo
geprüft:	29.08.14	Raab

Projekt: 13-11 St2309 Kleinwallstadt

Nr.	Art der Änderung	Datum	Zeichen

FESTSTELLUNGSENTWURF

Unterlage 9 - Blatt 2
wird ersetzt durch
Unterlage 9 - Blatt 2 T

Markt Kleinwallstadt

Straße / Abschn.-Nr. / Stat.: St 2309 339,0 500-1,300

PROJIS-Nr.:

Unterlage / Blatt-Nr.: 9.2 / 2

Maßnahmenplan
Ausgleichsmaßnahmen A2-A3

M 1 : 1.000

St 2309
Bau einer Ortsumfahrung Kleinwallstadt mit
Neubau Mainbrücke südlich Kleinwallstadt

Aufgestellt: 29.08.2014
Markt Kleinwallstadt

Peter Maidhof

DSI 15-14-St2309-Kleinwallstadt\ Plan\Layout\UP-AE2-3-Maßnahmen-15-08-02.dwg